INDUS

Schlichtheit und Robustheit

Patentierte, selbstreinigende, koaxiale Wärmetauscher, frostresistent.

Vollhermetische thermodynamische Gruppe gewährleistet eine wartungsfreie Zuverlässigkeit.

Sofortige Warmwasserherstellung ohne zusätzliche Energiequelle, im Sommer wie im Winter.

Blech aus 100% Edelstahl.

Kältemittelkreislauf aus Kupferrohren von erster Qualität. Vollverschweißtes System, vollständige Eindämmung des Kältemittels.

Bedienungsleiste ohne Elektronik.

lemasson

PAR EUROVENT CERTITA CERTIFICATION NF POMPE À CHALEUR www.marque-nf.com

CE

INDUS

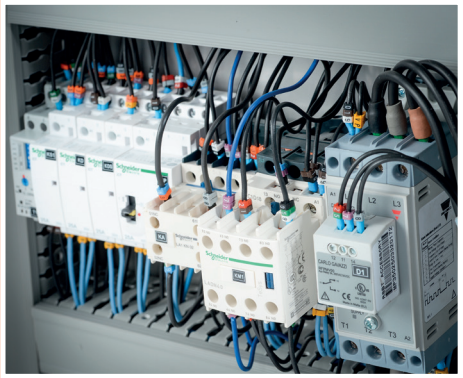

Koaxiale Wärmetauscher, exklusiv, patentiert: entworfen, entwickelt und hergestellt von Lemasson.

Kompressor: versiegelte SCROLL-Technologie mit Aufhängungen und internem Überhitzungsschutz, der Zuverlässigkeit und Leistung kombiniert.

Expansionsventil: thermostatisch, verschweißt und wartungsfrei.

Kältemittel: R410A, Flüssigkeit ohne Auswirkungen auf die Umwelt.

Maße: H 950 x G 720 x D 950/1100 mm.

Gewicht: 250 bis 320 kg.

Geräuschpegel: 56 bis 61 dB(A).

Wärmepumpe	**WASSER** [T°C - Eingang Verdampfer 12°C]					
	gelieferte Leistung [kW]		COP *Coefficient Of Performance*		Bohrungsdurchfluss [m³/h]	sofortiges Warmwasser 55°C [l/h]
	35°C	55°C	35°C	55°C	12/5°C	
T73-E	30,0	26,5	5,57	3,70	2,99	495
T78-E	34,3	30,7	5,33	3,65	3,39	571
T98-E	39,6	35,6	5,47	3,57	3,93	673
T118-E	48,7	43,6	5,28	3,44	4,80	810
T130-E	54,8	48,8	5,03	3,31	5,34	929

Zertifizierte Leistungen konsultierbar über www.certita.fr

Wärmepumpe	**GLYCOL WASSER** [T°C - Eingang Verdampfer 6°C]				
	gelieferte Leistung [kW]		COP *Coefficient Of Performance*		sofortiges Warmwasser 55°C [l/h]
	35°C	55°C	35°C	55°C	
T73-G	24,57	21,94	4,78	3,11	415
T78-G	28,66	25,84	4,61	3,11	480
T98-G	33,40	30,40	4,52	3,09	565
T118-G	41,88	37,76	4,38	3,02	688
T130-G	47,96	42,93	4,19	2,91	793

Zertifizierte Leistungen konsultierbar über www.certita.fr

lemasson

+33 2 33 05 21 21 – www.lemasson.fr

FABRICATION FRANÇAISE